**2025학년도 2학기 중국 파견 프로그램
참가자 모집 공고(교환학생, CSL 어학연수)
국제협력팀**

2025. 04. 01.



조선대학교

2025학년도 2학기 중국 파견 프로그램 모집 공고

운영목적	<ul style="list-style-type: none"> ○ 현지의 생생한 중국어를 배우고 활용해보며 중국어 능력의 향상 기대 ○ 중국 대학생과의 교류를 통한 중국 현지 문화 이해력 제고 ○ 국외 대학과의 국제 교류 활성화 																																									
파견 프로그램	<ul style="list-style-type: none"> ○ 교환학생: 1년(2025.9. ~ 2025.8.) 또는 1개 학기(2025.9. ~ 2026.2.) ○ 북경어언대 CSL 어학연수: 1개 학기(2025.9. ~ 2025.2.) 																																									
모집인원	<ul style="list-style-type: none"> ○ 교환학생: 8명 <table border="1" data-bbox="344 571 1385 824"> <thead> <tr> <th>연번</th> <th>대학명</th> <th>소재지</th> <th>모집인원</th> <th>언어 자격</th> </tr> </thead> <tbody> <tr> <td>1</td> <td>북경어언대학</td> <td>베이징</td> <td>1</td> <td>新HSK4급</td> </tr> <tr> <td>2</td> <td>천진사범대학</td> <td>톈진</td> <td>2</td> <td>新HSK4급</td> </tr> <tr> <td>3</td> <td>루동대학</td> <td>옌타이(산둥)</td> <td>3</td> <td rowspan="2">新HSK3급 또는 자체시험 통과자</td> </tr> <tr> <td>4</td> <td>웨이팡대학</td> <td>웨이팡(산둥)</td> <td>2</td> </tr> <tr> <td colspan="3" style="text-align: center;">합계</td> <td>8</td> <td></td> </tr> </tbody> </table> ○ 북경어언대 CSL 어학연수: 6명 <table border="1" data-bbox="344 900 1385 972"> <thead> <tr> <th>대학명</th> <th>모집인원</th> <th>소재지</th> </tr> </thead> <tbody> <tr> <td>북경어언대학</td> <td>6</td> <td>베이징</td> </tr> </tbody> </table> 	연번	대학명	소재지	모집인원	언어 자격	1	북경어언대학	베이징	1	新HSK4급	2	천진사범대학	톈진	2	新HSK4급	3	루동대학	옌타이(산둥)	3	新HSK3급 또는 자체시험 통과자	4	웨이팡대학	웨이팡(산둥)	2	합계			8		대학명	모집인원	소재지	북경어언대학	6	베이징						
연번	대학명	소재지	모집인원	언어 자격																																						
1	북경어언대학	베이징	1	新HSK4급																																						
2	천진사범대학	톈진	2	新HSK4급																																						
3	루동대학	옌타이(산둥)	3	新HSK3급 또는 자체시험 통과자																																						
4	웨이팡대학	웨이팡(산둥)	2																																							
합계			8																																							
대학명	모집인원	소재지																																								
북경어언대학	6	베이징																																								
추진일정	<ul style="list-style-type: none"> ○ 교환학생 <table border="1" data-bbox="344 1048 1391 1294"> <thead> <tr> <th>구분</th> <th>일정</th> <th>내용</th> <th>비고</th> </tr> </thead> <tbody> <tr> <td>학생모집</td> <td>2025. 4. 4. ~ 4. 21.</td> <td>프로그램 참가학생 모집</td> <td></td> </tr> <tr> <td rowspan="2">선발</td> <td>4.22.~ 4.30.</td> <td>지원자 현황보고, 서류 합격자 선발 및 면접</td> <td></td> </tr> <tr> <td>5.2.</td> <td>합격자 발표(예정)</td> <td></td> </tr> <tr> <td>합격자 교육</td> <td>CSU TIME</td> <td>파견대학 신청안내/ 현지 생활환경 소개/ 파견일정 소개/비자발급 서류 준비</td> <td>필참</td> </tr> </tbody> </table> ○ 북경어언대 CSL 어학연수 <table border="1" data-bbox="357 1361 1410 1644"> <thead> <tr> <th>구분</th> <th>일정</th> <th>내용</th> <th>비고</th> </tr> </thead> <tbody> <tr> <td>학생모집</td> <td>2025. 4. 11. ~ 4. 25.</td> <td>프로그램 참가학생 모집</td> <td></td> </tr> <tr> <td rowspan="3">선발</td> <td>4.26.~4.30.</td> <td>지원자 현황보고 및 서류 합격자 선발</td> <td></td> </tr> <tr> <td>5. 7.</td> <td>자체 시험 및 지원자 면접</td> <td></td> </tr> <tr> <td>5. 9.</td> <td>합격자 발표</td> <td></td> </tr> <tr> <td>합격자 교육</td> <td>CSU TIME</td> <td>파견대학 신청안내/ 현지 생활환경 소개/ 파견일정 소개/비자발급 서류 준비</td> <td>필참</td> </tr> </tbody> </table> 	구분	일정	내용	비고	학생모집	2025. 4. 4. ~ 4. 21.	프로그램 참가학생 모집		선발	4.22.~ 4.30.	지원자 현황보고, 서류 합격자 선발 및 면접		5.2.	합격자 발표(예정)		합격자 교육	CSU TIME	파견대학 신청안내/ 현지 생활환경 소개/ 파견일정 소개/비자발급 서류 준비	필참	구분	일정	내용	비고	학생모집	2025. 4. 11. ~ 4. 25.	프로그램 참가학생 모집		선발	4.26.~4.30.	지원자 현황보고 및 서류 합격자 선발		5. 7.	자체 시험 및 지원자 면접		5. 9.	합격자 발표		합격자 교육	CSU TIME	파견대학 신청안내/ 현지 생활환경 소개/ 파견일정 소개/비자발급 서류 준비	필참
구분	일정	내용	비고																																							
학생모집	2025. 4. 4. ~ 4. 21.	프로그램 참가학생 모집																																								
선발	4.22.~ 4.30.	지원자 현황보고, 서류 합격자 선발 및 면접																																								
	5.2.	합격자 발표(예정)																																								
합격자 교육	CSU TIME	파견대학 신청안내/ 현지 생활환경 소개/ 파견일정 소개/비자발급 서류 준비	필참																																							
구분	일정	내용	비고																																							
학생모집	2025. 4. 11. ~ 4. 25.	프로그램 참가학생 모집																																								
선발	4.26.~4.30.	지원자 현황보고 및 서류 합격자 선발																																								
	5. 7.	자체 시험 및 지원자 면접																																								
	5. 9.	합격자 발표																																								
합격자 교육	CSU TIME	파견대학 신청안내/ 현지 생활환경 소개/ 파견일정 소개/비자발급 서류 준비	필참																																							
지원자격	<ul style="list-style-type: none"> ○ 공통지원 자격 <div style="border: 1px solid black; padding: 5px;"> <ul style="list-style-type: none"> ① 학부 내국인 재학생으로 모집종료일 기준 1개 학기 이상 이미 수료한 자 / 단, 졸업유보생 및 정규학기를 모두 이수한 초과 학기 재학생은 지원 제한 ※ 2025-1학기 신입생, 신규 편입생은 지원 제한됨 ② (성적) 전체 성적 평점 평균 3.0 이상이고 학기당 평균 17학점 이상 이수자 ③ (학년) 종료 후 졸업 학기를 본교에서 이수 가능한 학생 ※ 파견 시점이 정규학기의 마지막 학기(4학년 2학기)인 경우 지원 불가 ④ (기타) 해외여행에 결격 사유가 없고 교내 징계받은 사실이 없는 학생 ⑤ (중복참가) 본인이 지원하는 프로그램에 이전에 참가한 사실이 없는 학생 ※ 프로그램 중복 참가 불가 </div> 																																									

	○ 프로그램별 세부 어학 자격			
	교환학생		북경어언대 CSL 어학연수	
	<ul style="list-style-type: none"> • 新HSK 4급 이상 또는 CPT 400점 이상 또는 BCT 300점 이상 ※ 단, 무동대학의 경우 新HSK3급 이상 소지자 또는 우리 대학 중국어 자체시험 통과자의 경우 파견 가능 		<ul style="list-style-type: none"> • 新HSK 3급 이상 또는 우리 대학 자체 시험 통과자 	
장학금	○ 교환학생: 학기 당 2,000,000원(최대 4,000,000원) ○ CSL 어학연수: 4,000,000원			
지원방법	○ 국제협력팀 홈페이지에서 온라인 신청 ▶ 첨부파일 '프로그램 신청 가이드' 참고			
제출서류	○ 증명사진, 어학성적(소지자에 한함), 학과장 추천서, 필독사항 확인서			
준비물	○ 증명사진, 학과장 추천서, 여권사본*, 어학능력 성적표(소지자에 한함) * 여권없어도 지원 가능하나, 1차 교육 까지 발급하여 제출 * 여권 만료일이 파견종료일까지 6개월 미만 으로 남은 경우도 반드시 재발급할 것			
장학금	○ 교환학생: 학기당 2,000,000원(최대 4,000,000원) ○ CSL 어학연수: 4,000,000원			
선발 기준	○ 성적 총 평점 평균, 공인 어학 성적, 면접 점수(수학계획서) 점수를 종합하여 고득점자 순으로 선발 - 지원자 경쟁률이 3:1에 미달하는 경우 면접 심사를 생략하고 수학계획서로 평가할 수 있음 - CSL 연수의 경우 중국어 전공자와(복수전공, 부전공 포함) 비전공자를 구분하여 선발			
학점 인정	○ 교환학생 - 중국어 전공자: 학기당 최소 16학점 이상 취득 가능하고 아시아언어문화학부 심의 후 전공 및 교양 으로 인정 가능 - 중국어 비전공자: 소속 학과 심의 후 자유선택 또는 교양 으로 인정 ※ 중국어 비전공자의 경우 반드시 본인의 졸업 조건과 잔여 학점 이수 계획을 검토한 후 신청 ○ CSL 어학연수 - 중국어 전공자: 최소 16학점 이상 취득 가능하고 전공, 교양으로 인정 가능 - 중국어 비전공자: 해외어학연수 16 ~ 20학점(단일 과목)			
등록금 및 어학연수비	○ 등록금 납부			
	구분	우리대학	파견대학	비고
	교환학생	필요(O)	불필요(X)	교환학생은 파견대학 등록금 납부 면제
	CSL 연수	필요(O)	필요(O)	연수비 12,060위안(약 2,400,000원)
소요 경비 (참고용)	○ 왕복 항공료: 약 50만원 ~ 60만원 ○ 기숙사비: <붙임 대학 소개 자료> 참조 ○ 기타 개인경비(참고용) - 본 자료는 참고용이며 중국 대학별로 행정비, 입학금을			

받을 수도 있음		
구분	금액	비고
유학생 보험(해외여행자)	10 ~ 20만원	개인이 선호하는 상품 가입
유학생 보험(중국 대학 측)	10(6개월) ~ 20만원(1년)	중국 대학에 납부 파견 대학 별로 상이
외국인 등록비	약 10만원	
비자비	수수료	약 15 ~ 20만원
	건강검진비	약 15만원
합계	60 ~ 85만원	

※ 상기 경비는 참고용이며 파견대학별, 시기별로 금액이 상이할 수 있음
○ 생활비: 북경의 경우 한국과 비슷하며 타 지역의 경우 한국보다 20% 가량 저렴

신청방법

○ 우리 대학 시스템 신청 후, 구글폼 신청

▶ **(단계 1) 우리 대학 학생 시스템 신청**
학생교류 → 국제교환프로그램신청/취소 →
(교환학생) 2025-2학기 중국 파견 교환학생 신청하기
(CSL) 2025-2학기 중국 CSL 어학연수 신청하기

교류학생	2025-2학기 중국 파견 교환학생 신청하기	중국여권	중국	2025-2학기	8	2025-04-01	2025-04-21	상세보기	신청
------	--------------------------	------	----	----------	---	------------	------------	------	----

▶ **(단계 2) 구글폼 신청(교환학생)**
- 링크: <https://forms.gle/VDAAtF4QSxbjq7AWy5>
- 제출서류: **첨부파일 학과장 추천서, 필독 사항 확인서 작성 후 스캔본 업로드**

▶ **(단계 2) 구글폼 신청(CSL)**
- 링크: <https://forms.gle/s5rkHSuBJVj9ho6n8>
- 제출서류: **필독 사항 확인서 작성 후 스캔본 업로드**

★필독사항

○ 본 프로그램 합격자는 본인이 스스로 파견 대학 온라인 신청 및 비자 발급을 진행하여야 함

○ 본 파견은 중국·한국 정부 및 파견대학의 정책 변화에 따라 세부계획이 변경될 수 있음

○ 해당 파견 기간 동안 국내/중국내 여행자 보험 가입 필수

○ 국제협력팀에서 실시하는 파견 안내 교육에 반드시 참가해야함

○ 파견 확정 후 취소 시 이후 중국 파견 프로그램 참가 제한될 수 있음

○ 본 프로그램의 장학금 지급 목적은 **“학점교류(학점이수)”**입니다. 파견 기간 중 중도 포기하거나 여러 사유로 인해 학점 인정을 받지 못하는 경우 지원해드린 장학금을 전액 반환하실 수 있습니다

○ 합격자 선정 이후 본인이 해당 파견대학에 온라인 신청해야함

○ 성적 인정 절차: 파견대학 성적표 송부 → 본교 국제협력팀 수령 → 소속 학과 심의 후 성적 확정 → 학사운영팀 성적 입력

* 성적 처리에 장시간이 소요되기에 성적 장학금 신청에 제약이 있음

붙임1 대학 소개 자료

붙임2 학과장 추천서

붙임3 필독사항 확인서 각 1부. 끝.

1. 북경어언대학

대학명	북경어언대학 / Beijing Language and Culture University / 北京语言大学
소재지	베이징(北京)
모집인원	1명
수학전공	중국어 (汉学与中国学学院)
대학 URL	https://sasc.blcu.edu.cn/

<https://admission.blcu.edu.cn/1497/list.htm>

1. 住宿中心

房间类别	收费标准 (人民币)	房间设施
单人间	200—300元/天	床上用品、书桌、书架、椅子、台灯、电视、WIFI (网费自理)、空调、冰箱、淋浴、卫生间等设施。
双人间	90-120元/床/天	每层有公用厨房、洗衣机、烘干机。
四人间	70元/床/天	床上用品、书桌、书架、椅子、台灯、电视、WIFI (网费自理)、空调。 每层公用设施: 卫生间、洗漱间、浴室、厨房、洗衣机、烘干机。



기숙사

2. 会议中心

会议中心

电话: 0086-10-82303778

邮件地址:hyzx2002@blcu.edu.cn

房间类别	收费标准 (人民币)	房间设施
单人间	240元/天	床上用品、书桌、书架、椅子、台灯、电视、WIFI、空调、冰箱、淋浴、卫生间等设施。
双人间 (上下铺)	110元/床/天	有公用洗衣房、烘干机、公共厨房等设施。



2. 천진사범대학

대학명	천진사범대학 / Tianjin Normal University / 天津师范大学
소재지	톈진(天津)
모집인원	2명
수학전공	중국어
대학 URL	https://gjil.tjnu.edu.cn/index.htm

50위안/1박

IV. Accommodation

Residence	International Student Residence Hall on the Main Campus
Indoor Facilities	Air-conditioning, heating, private bathroom, Internet access, etc.
Accommodation Fee (RMB)	2 or 4 single rooms with a shared bathroom and a small living room 50 Yuan /person/day
Address and Telephone	+86-22-23766179/23765070 Tianjin Normal University, No.393 Binshui West Road, Xiqing District, Tianjin, P.R. China
Internet Fee	Internet fee will be charged according to the actual cost.
Public Facilities	Inside the apartment building: public laundry room, Internet access, etc. Nearby facilities: hospital, bank, post office, subway station, bus stop, shopping mall, stadium, park, etc.
Airport Pick-up Service	TJNU provides free airport pick-up service for our new students within the specified arrival time.

기숙사

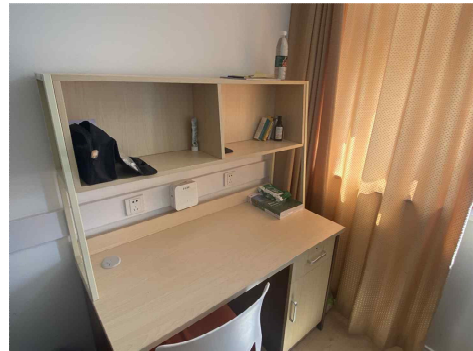

3. 루동대학

대학명	루동대학 / Ludong University / 鲁东大学						
소재지	옌타이(烟台)						
모집인원	2명						
수학전공	중국어(중국어 기초자도 파견 가능)						
대학 URL	http://www.wsc.ldu.edu.cn/						
기숙사비	1박 당 40위안						
기숙사 사진	<table border="1"> <tr> <td>宿舍费用</td> <td>双人间标准, 40元/人/天</td> </tr> <tr> <td>房间设施</td> <td>单人床, 书柜, 衣柜, 电视, 独立卫生间, 免费WIFI, 冰箱</td> </tr> <tr> <td>公共设施</td> <td>洗衣房, 热水间, 共用厨房</td> </tr> </table>	宿舍费用	双人间标准, 40元/人/天	房间设施	单人床, 书柜, 衣柜, 电视, 独立卫生间, 免费WIFI, 冰箱	公共设施	洗衣房, 热水间, 共用厨房
	宿舍费用	双人间标准, 40元/人/天					
房间设施	单人床, 书柜, 衣柜, 电视, 独立卫生间, 免费WIFI, 冰箱						
公共设施	洗衣房, 热水间, 共用厨房						
	  						

4. 웨이팡대학

대학명	웨이팡대학 / Weifang University / 潍坊学院
소재지	웨이팡(潍坊)
모집인원	2명
수학전공	중국어(중국어 기초자도 파견 가능)
대학 URL	https://fao.wfu.edu.cn/
기숙사비	2인실 600위안/1개월, 1인실 900위안/1개월
기숙사 사진	
	
	
	